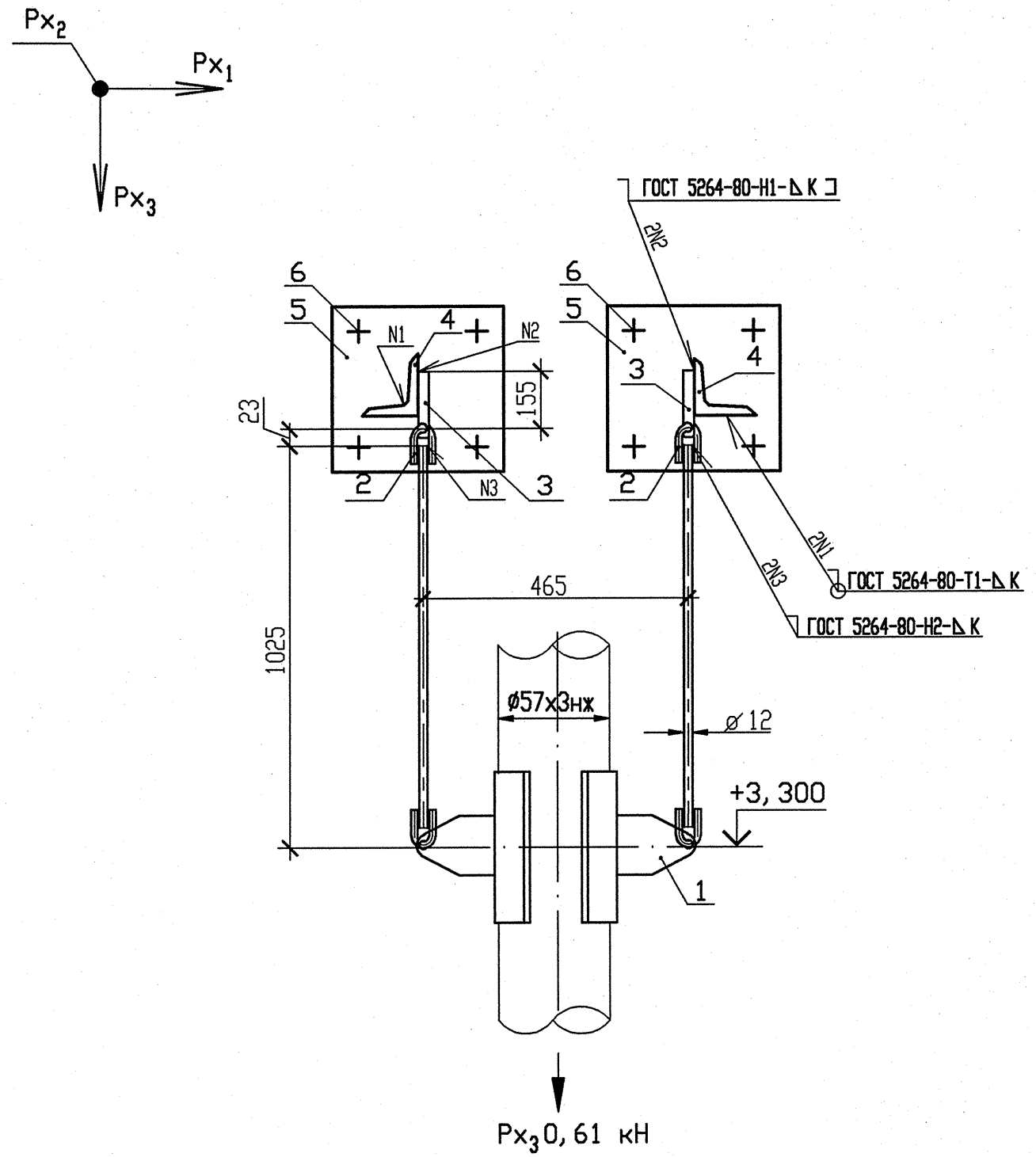

СПЕЦИФИКАЦИЯ ДЕТАЛЕЙ

Поз.	Обозначение	Наименование	Кол.	Материал	Масса, кг ед.	Масса, кг общ.	Примечание
1	30 ОСТ 34-10-727-93	Блок подвески 57К	1	Сборный	5,00	5,00	
2	1-010СТ 34-10-729-93	Ушко	2	Круг В-12ГОСТ 2590-88 / 20-2-а ГОСТ 1050-88	0,12	0,24	
3	1-010СТ 34-10-733-93	Проушина	2	Лист В-ПН-12ГОСТ 19903-74 / 20-3-Т ГОСТ 1577-81	0,8	1,60	
4	ГОСТ 8509-93	Уголок 50х50х5 l=300	2	Ст3сп ГОСТ 535-88	1,13	2,26	
5	По чертежу R3.01293.9.0.21	ГОСТ 19903-74 Лист Б-ПН-6х220х220	2	С245 ГОСТ 27772-88	2,28	4,56	
6	По чертежу R3.01293.9.0.21	ГОСТ 28778-90 Болт БСР 10х100 У3	8	Сборный	0,09	0,72	
	ГОСТ 2246-70	Проволока		Св-04Х19Н11М3	—	—	
	ГОСТ 9467-75	Электроды		УОНИИ-13/45	—	—	
				Итого		14,38	

1 Монтажно-сборочный чертеж R3.00691.1.0.13 л. 9.

2 Сварку производить по ГОСТ 5264-80.

3 Сварку опоры с трубопроводом производить по ОСТ 34-10-727-93.

4 Сварку тяги с ушком смотри ОСТ 34-10-723-93.

5 Катет шва (К) принять по наименьшей толщине свариваемых деталей.

6 Детали позиции 5,6 выполнить в соответствии с требованиями чертежа R3.01293.9.0.21.

7 Чертеж R3.01293.9.0.21 выпущен в качестве прилагаемого документа к R3.00695.1.0.13 "Трубопроводы автоматического химического контроля".

8 Максимальная нагрузка на опору Px_3 дана с учетом сейсмического воздействия.

9 Изготовить один комплект.

АРХИВНЫЙ ЭКЗЕМПЛЯР

Изм	N уч.	Лист	N докум	Подп.	Дата
4	-	Зам.	230-13	-	-
Инженер 2к.		Ксендзова			17.04
Пров. инж. 1к.		Послушаев			17.04
Пров. вед. инж.		Исаева			18.04
Н. контр.		Краснояров			24.04

210012. 0000029. 40003. 011
СО. 00 R3.00691.1.0.13

Ростовская АЭС Блок 3

Реакторное отделение
Негерметичная часть
Вспомогательные трубопроводы системы СВО-2

Стадия	Лист	Листов
Р	57	

Подвеска 142

ОАО "НИАЭП" 2013

Инв. N подл. | R3.00691.1.0.13
Подп. и дата | 17.04.13
Взам. инв. N

Формат А3